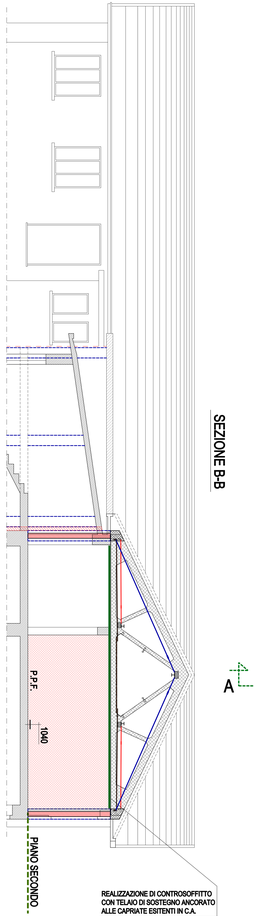

SEZIONE B-B

TIRANTI SUPERIORI CAPRIATA-CORDOLO

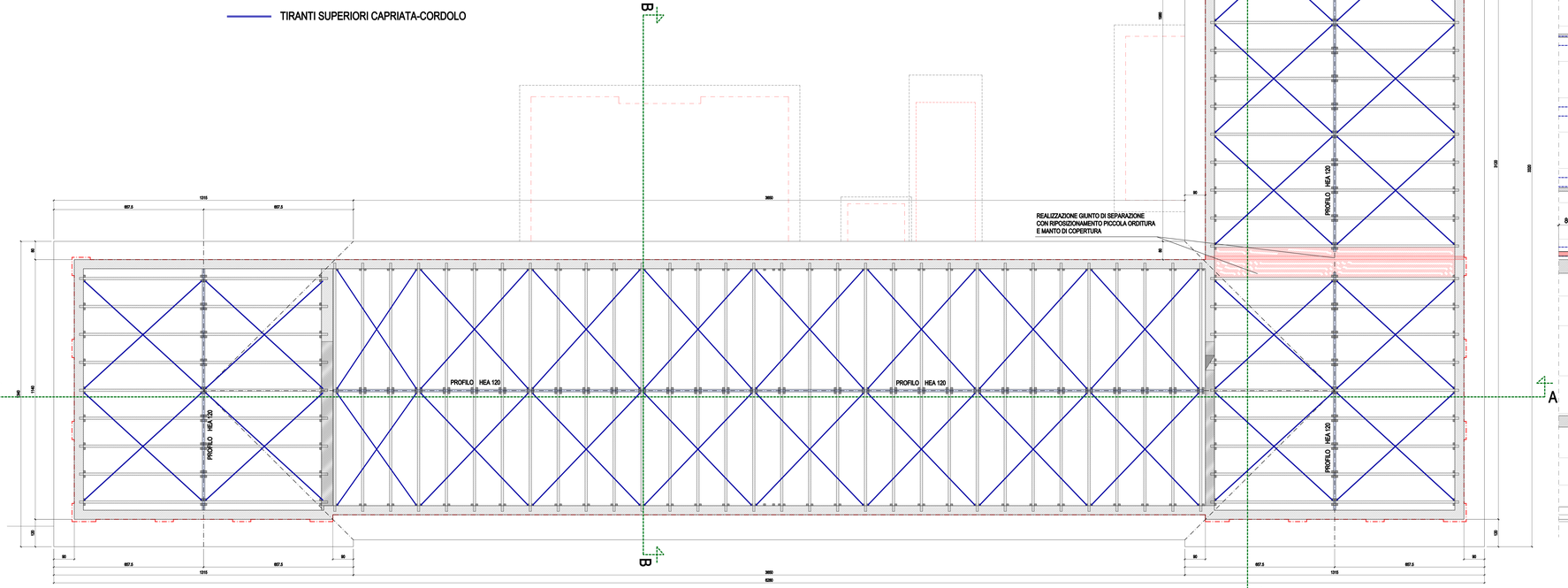

SEZIONE A-A

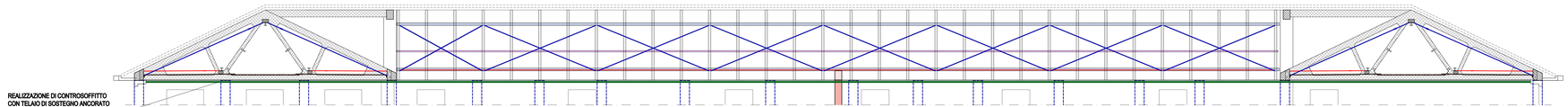

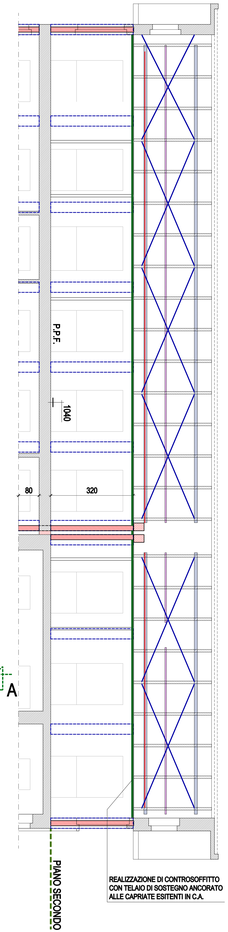

SEZIONE C-C

MATERIALI						
CALCESTRUZZO EN 206	Classe di esposizione	Rck Minimo N/mm²	Classe di consistenza	Classe di dimensione	Classe di contenuto in cloruri	Copriferro mm
SOTTOFONDAZIONI	Rck 15N/	15	S3	Dmax 40 mm		
FONDAZIONI	XA1/XC2/XD1	30	XC2	Dmax 40 mm		30
TRAVI CONTROTERRA	XA1/XC2/XD1	30	XC2	Dmax 40 mm		
TRAVI SALE E PILASTRI	XA1/XC2/XD1	30	XC1	Dmax 40 mm		20
ACCIAIO						
ACCIAIO PER BARRE DI ARMATURA – B450C						
ACCIAIO PER CARPENTERIA EN EN 10025-2 – S275						
LEGNO						
LEGNO MASSICCIO EN EN 14081-1 – C24 EN EN 338/2003						
LEGNO LAMELLARE EN EN 14080 – GL24 EN EN 1194/2						
MURATURA – CLASSE DI ESECUZIONE 2						
ELEMENTI PER MURATURA DI LATERIZIO, CALCESTRUZZO VIBROCOMPRESSO EN 771-1 – EN 771-3 – EN 771-4 – EN 771-5 – EN 771-6						
FALCE IPR – CEMPER – A TIRAFONDO TIPO 150 E 410N						
FALTA PER MURATURE EN EN 998-2 CLASSE PM A PRESTAZIONE GARANTITA						

SOLAIO Hx.....x.....

CARICO D' ESERCIZIO .....KN/mq.

CARICO NEVE .....KN/mq.

N.B. E' PRESCRITTA LA VIBRATURA DEL GETTO

REGIONE PIEMONTE

COMUNE DI PAESANA

MIGLIORAMENTO SISMICO
Scuola Primaria e Secondaria di I grado
"DON LORENZO MILANI"
PROGETTO ESECUTIVO

Elaborato:
OPERE IN PROGETTO
- Pianta copertura:
Tiranti alti e giunto

Tavola n°:
AR 12

Scala 1:50

Responsabile del procedimento:

Progettista:

RA - Professionisti Associati
Ing. Franco PICOTTO
CF-P.IVA 00988000016
Via Vittorio Emanuele, 2 - 12100 CUNEO
Tel. 0171/693411 - Fax 0171/693415
E-mail: picotto@ra-ra.it